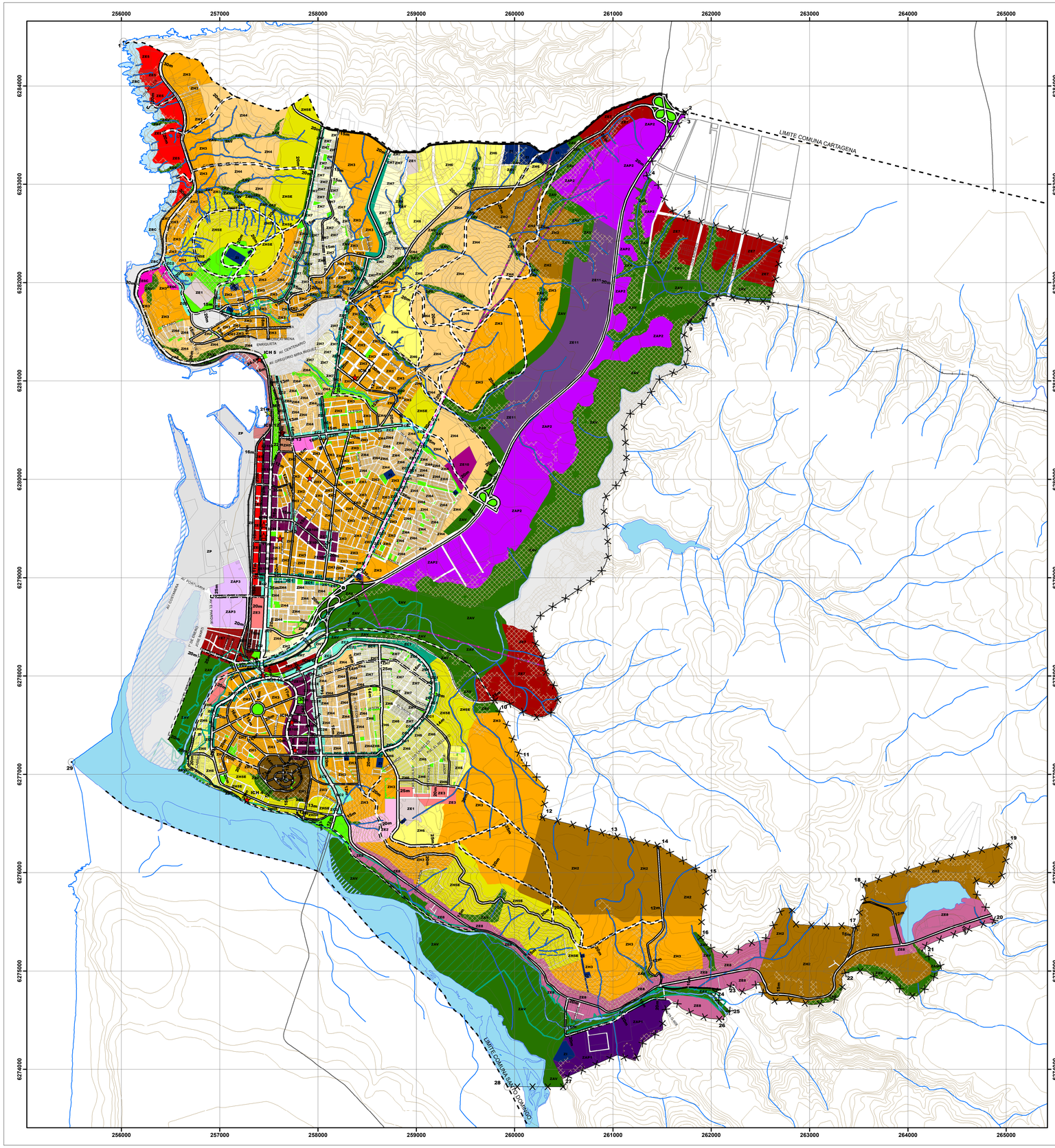

"MODIFICACIÓN PLAN REGULADOR COMUNAL DE SAN ANTONIO"

Localidad de San Antonio

Simbología

Base

- Areas Sin Regular
- Línea de Costa

Límites
- Límites Administrativos
- Límite Predial

Infraestructura Electrica
- Línea Alta Tensión

Infraestructura Vial
- Línea Férrea
- Vialidad

Hidrografia
- Cuerpos de agua
- Cursos de agua

Relieve
- Curvas de nivel

Proyecto

Límites
- Puntos Descripción Límite
- Límite Proyecto
- Area No Edificable

Bien Nacional de Uso Público
- Vías Existentes de la Vialidad Estructurante
- Vías Propuestas de la Vialidad Estructurante
- Vías con Ensanche de la Vialidad Estructurante
- Areas Verdes Públicas
- Cotas Vias

Zonas Proyecto
- ZAP1, Zona Actividades Productivas 1
- ZAP2, Zona Actividades Productivas 2
- ZAP3, Zona Actividades Productivas 3
- ZE1, Zona Equipamiento 1
- ZE2, Zona Equipamiento 2
- ZE3, Zona Equipamiento 3
- ZE3E, Zona Equipamiento 3 Especial
- ZE4, Zona Equipamiento 4
- ZE5, Zona Equipamiento 5
- ZE6C, Zona Equipamiento 6 Comercial
- ZE7, Zona Equipamiento 7
- ZE8, Zona Equipamiento 8
- ZE9, Zona Equipamiento 9
- ZE10, Zona Equipamiento 10
- ZE10E, Zona Equipamiento Especial 10
- ZE11, Zona de Equipamiento 11
- ZC1, Zona Corredor 1
- ZC2, Zona Corredor 2
- ZC2E, Zona Corredor 2 Especial
- ZH1, Zona Habitacional 1
- ZH2, Zona Habitacional 2
- ZH3, Zona Habitacional 3
- ZH4, Zona Habitacional 4
- ZH5, Zona Habitacional 5
- ZH5E, Zona Habitacional 5 Especial
- ZH6, Zona Habitacional 6
- ZH7, Zona Habitacional 7
- ZP, Zona Portuaria
- ZBC, Zona Borde Costero
- ZAV, Zona Area Verde
- ZI, Zona Infraestructura

Area de Riesgo
- ZR1, Área de Riesgos en Zonas inundables o potencialmente inundables debido a la proximidad de ríos, esteros y cursos de agua no canalizados
- ZR2, Área de riesgo en Zona inundables o potencialmente inundables, debido entre otras causas a maremotos o tsunamis
- ZR3, Área de riesgo en Zonas propensas a avalanchas, rodados, aluviones o erosiones acentuadas

ICH, Inmuebles de Conservación Histórica

MH, Monumento Nacional Grua 82

ICH	Nombre
ICH 1	Edificio Consistorial
ICH 2	Grupo Escolar de Barrancas
ICH 3	31 Prefactura y 1ª Comisaría de Carabineros
ICH 4	Casino de Ex O. Esc. de Ingenieros Tejas Verdes
ICH 5	Estación F.F.C.C San Antonio
ICH 6	Ex Estación de F.F.C.C de Llolleo
ICH 7	Iglesia de la Sagrada Familia
ICH 8	Parroquia Cristo Rey
ICH 9	Casa de Las Monedas
ICH 10	Colegio Cristo Rey
ICH 11	Colegio Francisco Bilbao
ICH 12	Casa 21 de Mayo 880
ICH 13	Casa 21 de Mayo 892

APROBACION MUNICIPAL

El Secretario Municipal y Ministro de Fe que suscribe, certifica que la aprobación del presente plano de la "Modificación del Plan Regulador Comunal de San Antonio, Localidad de San Antonio",fue aprobada por Acuerdo Nº_____, tomando en la Sesion Ordinario Nº_____ de fecha _____, del H Concejo Municipal de San Antonio y sancionado por el Decreto Alcaldicio Nº_____ de fecha _____ IMSA

MIGUEL ROSS ROZAS
Arquitecto Asesor Urbanista

OMAR VERA CASTRO
Alcalde

Secretario Municipal
Ministro de Fe

ARQUITECTO DIRECTOR DEL ESTUDIO

"Modificación del Plan Regulador Comunal de San Antonio, Localidad de San Antonio"

Arquitecto

MINISTERIO DE VIVIENDA Y URBANISMO
SECRETARIA REGIONAL MINISTERIAL REGION DE VALPARAISO

Oficio Ordinario Nº _____ de fecha _____ de la SEREMI. V y U. Region de Valparaiso; informa favorable la "Modificación Plan Regulador Comunal de San Antonio, Localidad de San Antonio".

Jefe de Depto. de Desarrollo Urbano e Infraestructura

Secretario Regional Ministerial de Vivienda y Urbanismo

PROMULGACION MUNICIPAL DE LA APROBACIÓN

El Secretario Municipal y Ministro de Fe que suscribe, certifica que la aprobacion del presente plano de la "Modificación del Plan Regulador Comunal de San Antonio, Localidad de San Antonio", fue promulgada por el Decreto Alcaldicio Nº_____ de fecha _____ IMSA y publicado en el Diario Oficial Nº_____ de fecha _____.

Secretario Municipal
Ministro de Fe

ARCHIVO CONSERVADOR DE BIENES RAICES

Lamina: **MPRCSA-01**

Lamina 1 de 1

Fecha: **Marzo 2016**

Escala: 600 300 0 600 m

Escala 1:20.000

Norte: N